CASA NÁQUERA

Tocar el cielo en La Calderona

Náquera, Valencia.

Situada en las montañas, a tan sólo 30 km de la ciudad. En uno de los magníficos balcones a La Calderona, esta belleza de 500m2 de piedra, arquitectura y madera está distribuida en dos plantas mirando a la sierra, en las que se encuentran una piscina rodeada de suelos de madera y confort y otra terraza que es un espectacular visor a la naturaleza.

Precio
780.000 €

Finca
500 m2

Propiedad
480 m2

Habitaciones
6

Baños
4

Piscina
Exterior

Detalles

En los detalles es donde se revelan sus secretos. Cuatro habitaciones, una de ellas suite con vestidor y despacho, tejado estilo “brasileño” fabricado en madera de Grapia, fachada en piedra y tabiquería de madera Angeli. Un tejado precioso que da cobijo con teja roja envejecida en cerámica ‘Vila Vella’.

La calma
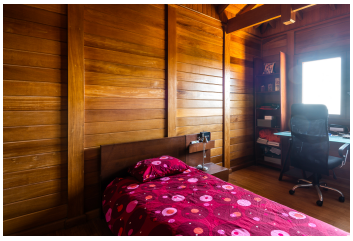
Rodeada de la calma y la sierra, la paz también la proporciona el sótano con gimnasio y sauna, así como una cuidada bodega bar con chimenea. Tocar el cielo en La Calderona es posible, únicamente si vives aquí.