MONTECAÑADA CHALET

Rodeada de árboles

Valencia, Spain

Zona residencial perteneciente a la Cañada muy bien comunicada y con transporte público. Cercana al aeropuerto y a un paso de Valencia capital. Las playas están a apenas 16 km de La Cañada y el campo de Golf Escorpión a menos de 4 km. Alrededor, cuenta con todos los servicios como centro de ocio y entretenimiento, supermercados, restaurantes, cines, tiendas, gimnasios. Y a muy poca distancia se encuentran varios colegios de prestigio como el del Plantío, el British College, Santo Tomás de Aquino, la Escuela 2.

Precio 900.000 €	Finca 1700 m2	Propiedad 671 m2
Habitaciones 4	Baños 4	Piscina -

Atemporal

Este chalet cuya construcción atemporal nos traslada de forma instantánea al mediterráneo se encuentra en una localización fantástica, en una de las mejores urbanizaciones de Valencia, Montecañada, y cuenta con unas vistas espectaculares. Es un lugar ideal para disfrutar del campo y de la vida al aire libre. Sus amplios jardines y terrazas harán disfrutar de días y noches a todos los miembros de la familia. Una maravillosa entrada con un hall amplísimo divide la zona de día y de noche. En la zona de día encontramos un salón comedor muy grande con terraza y ventanales y una cálida chimenea. Conecta con la cocina totalmente equipada que dispone de todas las comodidades. Todas las estancias dan a las maravillosas terrazas. También hay un aseo de cortesía.

Amplios espacios
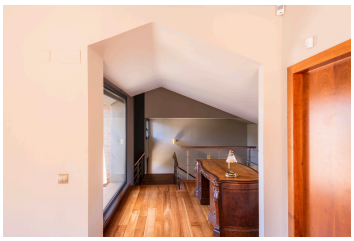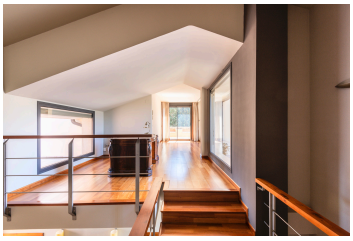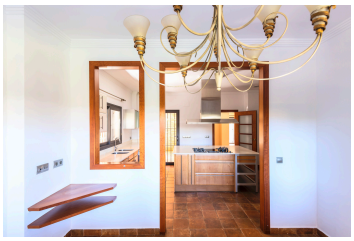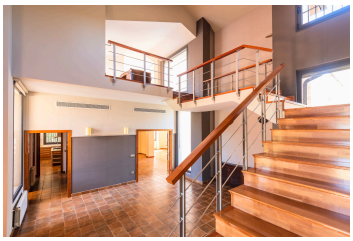
En el área nocturna se sitúan dos habitaciones con sus armarios empotrados que comparten un baño con ducha y una habitación de matrimonio extensa con un vestidor incorporado y baño con bañera de hidromasaje y ducha. En la planta superior encontramos una habitación con baño incorporado y grandes armarios y una zona abierta con chimenea utilizada como despacho. Los techos son altos, los ventanales amplios y el suelo de tarima de madera aporta calidez al espacio. Desde aquí podemos acceder a unas maravillosas terrazas desde donde las vistas son espectaculares. Por último la planta baja consta de un gran sótano con enormes armarios y dos salas que sirven de almacén y un garaje con capacidad para cuatro coches.