VILLA ALTEA L´OLLA

Tono Mediterráneo

L´Olla, Altea, España

Una propiedad maravillosamente espaciosa dentro de esta codiciada zona de La Olla, Altea, con vistas panorámicas al mar, una suite de invitados independiente y piscina infinita. Se trata de una villa con un estilo propio de vida mediterráneo que se encuentra situada a tan sólo unos pocos metros de las maravillosas playas de Altea.

Precio
1.095.000 €

Finca
950 m2

Propiedad
384 m2

Habitaciones
4

Baños
3

Piscina
Infinita

Un espacio brillante en el Mediterráneo

Esta villa ofrece una primera estancia y una suite para invitados en-suite, además la planta baja cuenta con un espacio independiente para invitados, y una oficina. Con una decoración de colores neutros, mediterráneos, ocres, con espacios claros y luminosos, y con acceso directo a las terrazas para disfrutar de las vistas al mar.

Típico de un alto nivel
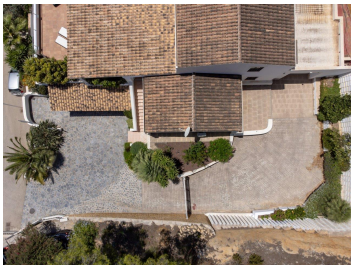
Dispone de dos cocinas, una de ellas en el exterior y acristalada, que resulta ideal para todas las épocas del año. Los techos son altos y redondeados, recubiertos con tejas cerámicas curvadas de estilo centenario. Es un chalet integrado en la montaña, que cuenta con vegetación típica de la zona. Los jardines están decorados de manera excelente, y cuentan con paredes de roca natural.